大清光緒八年
二月初五日

申報

第三千一百九十一號

上海零售每張計錢十文　外埠則照遠近酌加寄費　（西歷一千八百八十二年三月念三日禮拜四）　今日與申京報附張不加分文

外埠售報處
北京前門外廊房頭條胡同申昌號
保定全泰盛信局
天津紫竹林舊廣東臺子閣匯沈竹書
烟臺啟業書院
南京金陵門東邊營林宅內李館之
武昌城糧道街夏德興雜貨店
漢口江漢關道署前申昌
九江鈕昌祥全昌仁信局
安慶姚家口京報房鄭宅
揚州府新城內六條巷劉治平又灣子街協順料貨店巷興隆又與隆菴北巷劉承恩三處報房
江西省南昌府城乾昌全泰源銓昌祥信局
蘇州閶門城內都亭橋河沿街銅錫店內黃曼齋
杭州城中三元坊申昌號
福州城外南臺復利洋行
寧波江北岸李姓記號內
溫州府前街廣祥茂號
香港中環荷循環日報館
廣東省城雙門底文選樓
廣西省城內胡萬昌信局
四川重慶府胡萬昌信局
湖南長沙府胡萬昌信局
其餘外埠皆由各信局以及京報房代售

告白刊例
第一日每字取錢五文第二日至第七日每字取錢三文第八日起按日每字取錢二文半給算字數先以五十字之處爲率多則以十字遞加此啓
凡有新聞及詩古文詞論說等交本館應刊在鼓抄前者例不取分文惟原稿無論刊不與刊未能寄回

東廂記出售
傳奇院本世以西廂爲首出本館今又訪得東廂記一書向無刊本現已排印竣工每部計訂四冊價洋二角準於二月初三日出售伏冀賜閱爲盼
申報館主啓

書派員就學近聞後

高麗之不願通商也蓋自安弱小而尊中國之意其不得已而始通商也又必識強鄰而爲保全之謀緣高麗立國最久僻處中國之東有府海官山之富其境內苟得長治久安即無須馳騖於域外以故商周以來從無窺伺中原之舉若隋之喪師乃煬帝自致之而非高麗之入寇也唐宋數百年相安無事雖五季之亂金遼之熾亦無伺隙思逞之事迨前明收遼東之地東與接壤又因倭寇之故營繕海防於是優加撫字俾作屏藩而高人更堅守誓約不侵不叛其後我 太宗文皇帝兩次用兵乃因明社未墟明交未絕之故亦非不肯歸化也然江華島播遷以後即能知順逆興亡之數與 太宗立約但修貢職無詐無虞並不與福桂小腆通一尺書以幾助其力蓋其所以臣服者中國也有德以懷之有威以鎮之即歸而不貳若始終爲明而決意抗 本朝之命可以爲前明之私人而不得爲中國之外藩也故在中國邊境小邦之列僅高麗爲能忠於中國也無如東瀛尙有鄰國自與泰西通商日益強橫苟不怗然聽命難免遠交近攻之謀於是而知成見之不可拘也乃允其通商之請然以爲不稟命於中朝於理不順於心不安故雖允日人之在其境內開設碼頭停泊輪船販運貨物而高之君臣於通商事宜實猶無所把握也近來則日本經營大有振興之氣象即如派撥文武員弁學習機器製造一事可以知其意向矣蓋高人所心畏者日本通商之意或有狡詐耳在日本現與立約之後以貿易爲正務微特中國聞其言即泰西各國亦知其議日本既列於四洲盟會之班即不得不守公法即使狡焉思啓亦無從發端而搆難以其迫於公議也然在高人則殊有寢食不寧之慨此可自喩而無以告人者也何也通商既久國俗必漸繁華豈地瘠民貧者所能勝任日人之來本有歆羨之心則必工於計算假使內無以致富之道外無致強之策而任人剝削不已數十年之後疲敝尙可問乎此高人所憂也今有人元氣虛乏不事補風寒暑熱日侵而月襲久之必致大病其理然也高人至今猶有與朝廷異議謂通商必不可行者亦確有見地耳然而今日不能拘此說矣曩年有高之大臣中文於李相論及與日本立約之事繼而又遣員至津謁見面稟一切但傳聞李相亦勸其通商其中秘密之言大抵高員備述地瘠民貧之概而李相告以振興之道以故高麗近日舉動殊有蒸蒸日上之觀也雖然派員學習僅振興之發端耳學習不難而廣置機器之難置機器已難而有機器而自製造之尤難即此一端可見高麗國用之不充欲舉動而無力也然使所派文武等員果能留心觀玩極意摹倣雖未能遽盡其器而國已肅得其法將來徐籌款項購辦各式以爲楷模而國中或自有銅鐵煤斤之利就近開採以資其用但能精益求精則所費不多而製造遠出諸國之上可也顧吾謂此事猶賴中國之助其成耳夫高麗自分貧弱苟終於無力振作久不過爲日本所侮如琉球之夷爲縣也中國無如何也特高非琉球之比助琉於我無益不助高與我有損目下吉林黑龍江大事整頓俄之是備亦不惟俄之是備而高實介乎其南捍蔽之勢天造地設能不留意也耶高而有財其自爲也即爲我也高而無財我之爲高也適自爲全竊謂其來學習之員弁在津固宜善視之即置之吉林寬甸等處亦當優待之奉吉兩省近由天津分設機局正在日急有功兩又陸路可達或使就近學習未始非計中國籌辦製造等事款尙裕如即借洋債亦較易於他國泰西國俗有借他國債者即有轉借其與國者倘高人果有年力富強資禀聰敏可望振興則由中國代貸銀俾其購造待商務興旺物産充盈國用有餘何憂不繼此固秉軸者所當斟酌行之者也抑又有最要者高之君臣現在立志已定而梗議於朝野者尙不乏人吾意此當由高廷剴切曉示務使君民上下道合志同然後出其一國之財力以共濟夫大事吾知二千里之幅員原非褊小私之則勢分而貧公之則力聚而富雖起大事動大衆何難焉然則中國爲之助高麗亦宜自爲計也

傳相抵津

○字林報載有天津傳來電音云李傅相已於本月初二日節抵津沽按該報前言傳相當於初六日啓節而本館前聞友人傳述則云傳相於前月二十八啓行屆指初上可以到津今電報亦復云然想初六啓節之說傳聞之訛也

高童續至

○字林報言近聞有高麗幼童約三百人已抵津沽亦與前次來華之高人一律分往鐵廠等處學習機器等學云

力革澆風

○天津縣郭明府現已實授汝州知州天津縣缺憲臺董明府署理約在上月初交卸郭明府在任數年興懷吏畏其善政原不能殫述然即略舉一端津民已稱弗置津地錢店往往出票太多漸即倒閉明府則有荒閉錢鋪非得照票發錢不能了結是以風氣爲之一變不料新正初二日開口龍王廟前之仁泰義換錢局復經荒閉帖欠雖不知多寡而新正出此非緣有恃不恐即出無可如何欲其照票發錢恐非易易而郭明府仍以爲情同詐騙無論如何措置非備足錢文照票發給不能結案店主早經帶到人心似鐵官法如爐已據稟稱經備足請示期發付隨由天津縣榜示仁泰義之帖欠准於正月二十一日在大堂照票給領云云惜乎瓜代有期而此後市面誠未知能轉飭否也

請假回國

○津海關稅務司德君璀琳數年來辦事精勤甚爲得力即如大沽之燈塔天津之郵政局亦皆由德君告成茲以鄉思懷殷行將請假回國本月內當返伯靈京城也

擬增書院

○鄂省書院雖有經心勺庭江漢三處其勺庭乃江夏一邑人所試經心亦惟本地學中人與考惟江漢爲通省文會之區然亦止考生監不及童生彭中丞情深樂育欲擴舊規擬捐廉三千金增創書院一所延請山長廣爲培植猶慮經費不敷故於捐廉之外復飭各城夏尋廉建寶等廣爲勸捐爲 國培才之意勤勤懇懇是大臣度量也惟書院之名則尙未取定云

覆舟疊見

○正月十七日漢皋江面於上流來一貨船順水隨風照法撿駛行至鸚鵡洲[illegible]收索棹槍稍涉大

意卽遭覆溺幸葬近江邊且灘時水勢較緩當選拯救船爲挽至岸邊惟各貨均已濕透其閒以烟葉爲大宗經舟子貨審郵同擲曬背舟子深知此客來由謂貨係郴州葉子今遭水厄圖其顯約客陳姓籍與船主同鄉皆湖南人貨需本銀三百數十兩該客仗勢欺壓當塲行詐得數百金欲以此爲致富之階希冀倍利不料爲濕典刪鷸云次晨十八日客將烟葉攬漢陽東城外劉正泰烟作此售錢九十千文又二十二日龍王廟江口有鄉鎮航船坐客搭船正在掛帆啓行不意風勢稍動又兼波浪沖激船身卽欲坐客驚慌亂動船卽乘勢沉溺客都落水是處救生船與划船共相撈救止救得八人其餘盡值波臣矣據稱是船能裝數百擔令貪載至五十餘人本屬可危舟子船客均當知所鑑戒也

照例設立船頭示

◯欽加鹽運使銜管造湖北運檔剝船卽補道張爲出示曉諭事照得漕運剝船業經造成曾交該船役等領駕開行惟船三百隻人數太多若無頭目勢必散漫無所統率查剝船定例每十隻設立小船頭一名稽查每百隻設立大船頭一名總管現卽仿照此例每船百隻數居第一者卽爲大船頭總管一百隻如第一百一號二百一號三百一號之類將來發旗幟大鑼桐油以至沿途所用之木料板片均由本道發交總管黃維建呂樹堂盧僉良卽由總管發交小船頭再由小船頭發交散船戶其有不聽約束亦由小船頭稟明總管黃維建等由總管稟明本道核辦除發給各管船頭札諭外合行曉諭各宜凜遵勿違特示

正月二十二日示

會館團拜

◯杭垣柴探輪地方所有饒南別墅本許姓巨宅也其中園亭之勝遠遐知名自經改造會館之後益加修飾樓閣參差花木掩映洵是以怡神養性會館中每値新年必偏集同鄉爲團拜之會張筵演戲極爲熱鬧今歲於新正二十六日始行此舉省中自道府以下及佐雜凡係皖人皆與斯會通計皖人之官浙者名位當以孫稼堂廉訪爲首然廉訪近患目疾連日請假槪不酬應故是日會館中車馬盈門而憲駕則未繆冥焉云

蘇垣火警又聞

◯蘇垣醋庫巷火警一節茲得續信知昨報中尚有訛悞其家陸姓老者號春心當長洲錢糧差役年六旬餘其姪年十餘齡是日以洋火玩弄適一火星落柴堆中頃刻延及床帳姪始出外慌呼陸某急入內撲救勢已無及其素積蓄洋蚨百元在皮箱內復入內室忽欲開取急切尋鑰匙不得用力撬箱不能揭開火勢已從外穿入鬢髮都盡面目手臂被灼焦爛昏倒在地當爲對門鄰人相救急扶之出一息僅存嗣以火毒歸心而死又其同居鎮江人某姓有一男孩在內室父母在外不克入救亦被焚死巷內候補府楊公館亦被燒去旁屋三間幸時在日中城內外水龍先後繼至楊公館招水龍保護另給酬費故水龍夫役踴躍撲救未遭大害楊君名峴號見山云初二日清晨金太史場吳公館柴房失火亦邀水龍入內四面保救僅燒去柴房三間隨卽撲滅分給酬費俱用紅封據云每龍一起謝洋四元云初三日午後鐵皮巷萬公館亦由柴房失火其後門在永定寺弄火起後水龍趕至見前後門俱行緊閉敲之不開將弄內腰墻打破然後水龍入內澆灌故亦僅燬柴房二椽未及他處初二夜起更後觀前宮巷中有一人背負稻柴兩束邏遁而行背後一人見其神情詭譎疑非善類且時當黑夜旣非買柴之時所穿衣服亦非賣柴之衣遂尾之而行至邏目巷口其人轉灣入巷過金鄉魚園數家將背上稻草解下作人字式架於某宅門首正在取出火種燃放某宅聞門外窸窣聲開門探望見稻草倒入一星火起遽呼有賊有賊其人望西逃遁適爲前跟蹤者擒獲懷中搜出自來火洋油火柴包數件里人當具公稟送之總巡訊係長興人而縱火一節堅不吐實今已解至長洲縣管押矣

號令不時

◯福州船政局之工匠去年八月間因吹號太早入廠太遲以致遺衣失食齊聲鼓譟不肯前行嗣得員紳勸解始獲相安數月茲聞正月念一日開工念三日許總監工卽行改號其通片云奉帥諭明日起早晨五點三刻吹號齊集六點再吹號各廠工作上午十一點放工食飯十二點吹號齊集十二點一刻再吹號各廠工作下午五點二刻散工等因祈卽遵行云云乃念四日早五點三刻吹號後並無東西攷之一匠入于廠亦無健丁營之一丁出于途迫至六點一刻始有舉足出門者掉臂而行者至點名動作之時已六點半鐘矣有委員聞匠工等何以來遲對以現今太陽出卯入酉早閒又無月色勢難兼燭疾趨故延至六點乃到也況總監工此時正在黑甜鄉中我輩又何必黑夜趨作耶向聞天津上海江南粵東各機器局每日只做八點鐘功夫早閒七點入廠晚閒五點散工卽外洋船廠亦有一定章程本局往年亦有定例凡監工人等無不周知也委員無詞再問惟有任工匠等之或遲或早而已竊思工程之地祇在乎認眞采辦撙節靡費齊心合作早日成船方能日起有功今觀此情形未免貌合神離深恐陽圖認眞之虛名陰多廢弛之實事維持大局者其亦深思而審處之哉

臺瘴害人

◯閩撫岑宮保所調黔軍二千餘人已於去冬陸續由官輪船裝載赴臺茲聞黔軍自去秋到閩後駐劄馬尾地方因病而死者有二十餘人及赴臺後又死四五十人蓋以臺地水土惡劣黔軍新入其境不知避忌以致喪亡者多也伏查臺灣水土雖惡然秋冬兩季尚屬可居惟春夏閒難於調攝當酷暑之時尤易染病故曩年人多視爲畏途近以頻歲軍興加之山林漸闢不但齊民趨之若鶩卽宦遊者無不樂於東渡而瘴氣亦較從前稍殺矣

妹姦相殺

◯人縱識見不同趨習不同然目之於色宜有同視而孰知亦有不然者近如南昌甲乙兩人甘以方盛之年華戀茲就衰之老物甚至捐軀洩恨亦事之可異者已聞甲本鄉閒人傭於省內某庵年方三旬與毛家園一嫗相識嫗已五十有三矣雞皮鶴髮尚難語於羅刹變相甲乃不曾視爲溫柔鄉綢繆備至嫗特利其貲用傾心相向甲遂迷惑不自主幾於形影難離庵主見其曠工疑而詳察諸得其行蹤屢戒不悛因辭之自此甲旣無事功一無所入而嫗所愛則又在彼不在此故相處未幾嫗卽大生厭惡時相訴誶頓改前番光景久之甲仍無去意始明下逐客之令以爲桃源舊好豈任鍾聲郎入任者甲斯時不得已而出然自念從前情厚猶冀新舊如一或可時續墜歡故雖去而未遠行闌仍一往探視情緒落寞而不以爲怨也乃新有縫匠某乙者年與甲若亦蹈此棄白與嫗情形一如甲而手藝所入倍於傭嫗喜可知未免追悔曩日縈是便宜而中未之知也一日又施施從外來証嫗便出語挫辱蓋欲絕其跡焉時乙亦在場早悉前事亦助嫗譏嘲甲遇此敗興知得新棄舊勢已永絕無復後望不禁忿火中燒計惟一命相拚於正月十九日遂挾利刃以往見乙便斫乙隨奪刀反刺時嫗已驚走鄰人趕近相救則甲乙皆已倒地血肉淋漓就視之乙息僅存而甲已氣絕矣於是地保以事關人命立報諸官該處屬南邑管轄賀明府親至相驗飭保將乙赶緊醫治侯痊再訊嫗則登卽帶案惟乙亦傷及要害未審能否得愈云語曰姦帶殺不益信歟

水陸並操

◯昨有友人自虞山來滬述及淞北營葉協戎邇來在該處湖濱每日清晨操練舢板砲船午後赴校場操練陸師號令嚴明軍容絜火蓋因左侯相將按臨大閱是以益勤操演耳

織布局近聞

◯傳得機器織布局股分已齊其先收五成之欵係公議存於錢庄十餘家候機器到有定期續收後五成曾聘粲君子碩前往外國機器廠參看情形備悉底蘊其工師丹科來緘云所改之機以華花試織之布較前樣尤爲細結想有心世道者聞之不論有股無股當同深欣慰也

本埠官報

○江蘇糧儲道憲王觀察由蘇抵滬後與上海縣莫邑尊同赴金陵前經列報茲悉王觀察先回滬瀆而莫邑尊亦於前日返署矣

沙船戶稟批

○本屆江浙漕糧海運除輪船應裝外各沙船受免之後紛紛遞呈道轅請照上兩屆成案核減捕盜捐三成前因未奉批示故各船戶停泊浦江江海關亦未看艙今劉觀察已為核批并於初二日會同糧儲道王觀察循例祭海擇於初十日放洋所有牌示附錄左方據稟承運本屆漕糧各船仍奉扣每石運腳三分請照上兩屆成案減捕盜捐三成等情查現在捕盜局新造捕盜輪船經費不敷專藉捐欵接濟本屆運漕各船應即照章報捐毋庸援案求減仰捕盜局轉飭遵照可也違式併飭　二月初三日

書院甄別

○滬城敬業書院業經關道憲劉觀察牌示定於二月十二日甄別在該院局門課試示於黎明齊集未刻交卷云

請立公所

○本埠租界中自東洋車通行以來工部局定有章程行必左去右來以免碰撞夜行須點燈車須堅固車夫不得衣服過敝及頭髮太長如違章者被巡捕查知立將捐照擎下註銷嗣陳太守深知車夫覓利之難商諸領事官諭知巡捕頭凡東洋車為違章情事可將車照扣留七日期滿給還鄉民沾惠感激可知乃今捕房查得禁令寬後車輛破壞者衣服藍縷而髮長者日見其多捕頭隨知照各車戶嗣後如再違章拘至捕房記明車之號數初違者扣照若干日繼違者增扣若干日如違三次則立將捐照註銷各車戶即聯名遞稟捕房情願議立公所自行整頓接車抽厘若干為置辦衣服修理車輛費設有違者自行送請科罰等語平捕頭謂苟自能振頓不致違章亦所深望即着妥定善章云俟有續聞再行錄列

同訴行兇

○王東江投英界會審公堂控稱係茶館堂倌昨有茶客王生昌以我手持之銅吊礙觸伊手即行辱罵答以事出無心伊便逞兇毆我故為訴捕伊又敲碎茶盌自行劃破其面云王生昌供伊持銅吊礙痛我右手與論伊將茶盌擲來致傷我頭顱云陳太守謂起衅之由甚屬細微今王生昌既已受傷可免究理一併斥釋

竊案類誌

○英界會審公堂據林國英控稱友人顧其發借住我處被竊去洋蚨三十元珠圈一付玉器三件報由捕房緝獲顧其發搜出玉器及洋十二元并押票一紙押本洋六元吊閱果係原贓珠圈一付今蒙捕房將顧送案請辦給領包探康阿順稟緝獲顧其發據稱銀洋確有三十元用去十八元至典押珠圈之洋伊已置絨衫褲等件今一併起案云顧其發俯首無詞陳太守判將顧管押三月起案之銀洋珠圈衣服交林領去又據章明紀控稱時失鐵板現在楊阿桂邵春福二家認出原贓鐵板十餘塊報捕起贓并由捕帶楊邵二人送案請究楊邵同供此鐵板條由同業人劉長發售來並不知為竊贓陳太守飭捕將楊邵二人及鐵板帶回捕房俟傳到劉長發再行訊究

控辭難信

○昨日翁太守臨法捕房時據婦人施楊氏控稱在小東門外開烟館店中無夥祗我夫婦兩人昨晨七點鐘時我尚未起有董裕鄉來吸烟丈夫因夜間燒烟未睡故亦假寐詎董趁我睡熟將我耳上銀環一雙竊去以彼手甚冷當時驚醒即鳴捕拘伊送案請辦太守訊據裕鄉供在小東門內硝皮作生理因有胃氣痛之病早上至彼店吸烟本非過癮故赶忙吸畢即喚醒店主將烟鎗交代又見其榻下有錢二三千文屬店主留心銀環所值幾何我即欲行竊何不取錢或煙鎗而費工夫竊此微物乎翁太守詰施楊氏榻下果有二三千文否答稱確有太守謂然則其中另有別情着自行理處董交保令店主于今日投案候訊

禁油末議

○近見禁用火油點燈一示具見劉道憲痌瘝在抱莫名欽佩竊以小民無知率皆貪利忘害其能奉令承教者千中難得一二回憶前署海防吳司馬亦曾出示諄諄勸誡無如民間溺於利便竟視憲諭為虛文毫無悔悞卒至疊遭大禍猶難悛改即如余一家而論叔姪兄弟三十餘人惟余一人深以為慮而不肯用反貽大眾譏誚一家如此一邑可知推而至於一府一省一國俱可知矣自來法寬則民玩法嚴則民畏可否通飭地方官責成各段巡防局及地保等逐戶傳諭此次道憲疊痛民災不忍坐視故不憚舌敝唇焦再三勸誡但志在必行限三日內一律禁用火油點燈如逾限仍敢用火油點燈者查察的確許爾軍民人等擊碎勿論西人聽其領事官勸誡中人不必干預均不准藉端詐擾一面出示曉諭查民間樂點火油原為愛惜錢財起見今碎其燈一盞至少亦須洋數角因愛財而反破財誰復甘蹈覆轍此令一出不禁而俱絕矣否則雖日日示禁適以等諸空言奚濟於事哉蠡測小見敬以質諸當道

西泠如不及齋主人呈稿

題柳夫人道裝小像為江建霞作

昔僧覺阿曾題此像有黃絕若向空門老勝作尚書傳裏人之句微有貶意然美人例為人憐好事文人每多曲恕雖悞適虞山而觀其志節勝馬阮多矣客窗排悶因反覺阿意作長歌一疊呈請諸家敲正

○驂鸞人去瑤華冷綽約雲鬟留倩影換得麻姑仙女妝瑤樓舊夢芳蘭警夢警芳蘭境不同至今韵事艷河東斷紈猶剩眉娘貌遺粉重摹小玉容教坊淪謫隨歌舞幾輩烟花醜塵土香國詩篇第一才美人名字無雙譜南朝誰與鬪嬋娟環佩珊瑚骨欲仙當代誄詞新品第前生慧業大羅天隄邊豈是尋常柳除非才子能消受肯學楊枝易定情還嗤桃葉輕求偶屢將瓊琵感湘靈若箇能垂眼獨青生恐王郎多薄倖何妨秦女尚飄零羊車玉隊相徵逐銜餌投竿皆意屬杜唱簽農得寶歌誰修石尉藏嬌福虞山詩叟貌丰昌大雅扶輪壇坫張山斗聲名長樂老文章意氣蔡中郎載酒壽芳行樂去東風偶到儂家住枇杷花下一枝春荳蔻梢頭三月暮彩鸞稱意遇文簫知己琴心歷亂挑百斛珍珠藏碧玉二分明月嫁紅綃紅綃二八瓜年小鬢髮修容美且好柳葉偷描時樣眉蘭窗鏡寫新詩藁手擘濤箋共唱酬等閒歡笑亦溫柔絳雲樓悄花添媚紅豆莊深萱解憂霓裳霞被新裝束絕世丰神看不足香頰微渦脂暈紅春山淡蹙眉痕綠情悰眷戀妙無涯如此風流信可嘉今日因緣黏柳絮舊時門巷住桃花桃花扇底殷紅血歡場星散真愁絕傍倖名芳護寶欄不隨卞李同權析祇嫌夫婿覓封侯同命鴛鴦慄並頭草草韶華流水逝年年香夢落花愁晚來飛鳥游方倦變計歸山名已瞎宦海原非卓女心畫樓重作關姬伴西風容易感秋深悟醒黃粱慘不禁奪骨難求丹續命斷腸空冥誓同心同心有誓含悲慟昏燈悄帳啼離鳳碧海長迷鈿盒緣紅閨已冷刀環夢夢裏游僊何處穩梧桐夜雨可憐宵縱教鍊得芳心苦玉骨能禁幾度銷生成薄命傷遭際冰蘗霜松怨離替蝴蝶綢繆亦太凝芙蓉顏賴終非計一回惆悵一淒凉且屏鉛華學道妝凈業皈依王妙想前因悟徹杜蘭香消除窒碍清塵障黃絕慘啟嬌模樣七寶修成玉女身九華現出維摩相可奈瓊兒涕淚新胭脂狼藉鏡奩春謫臺有累難安衆綺閣多愁孰解人解人已逝空相憶往事思量淚沾臆小院憑闌壓鳳簫晴窗寫劉研螺墨贏得相思逐恨增茫茫身世杳無憑望夫縱化山頭石不及黃泉見不能漫勞燕子憐紅粉婆催春夢終歸盡十樣鸞箋懶寫懷一圍鸞帶拌銷忿冷析寒砧鬼語聞孤燈慘淡耿黃昏竟將秋水文鴛格化作春風杜宇魂生綃一幅留遺像霞舉仙姿軒俊爽彩筆爭傳女子名紅裙埽却塵寰想欽聲花影渺當年我幸題詩列下邊為語江郎珍重好莫教零落變瓊烟

梁溪瘦鶴詞人鄒弢稿

喜遷鶯　許石聲觀察見示海運叙功渥邀薦擢紀　恩恭述詩填此奉賀

○頭銜榮晉喜鳳詔傳來寵光遙覲挽粟飛芻當年勞勛應得寵章交進從此干霄直上陳臬開藩轉瞬想夙夜最難忘主德如山同峻　忠藎莫漫謂猶是盧恩未握黃金印而拜鴻慈特邀豸服已見勳名

丕振君敎賡颺歌詠天家仁聖我因譜一闋巴詞明良相慶 鶯湖映雪生倚聲

喜遷鶯 桂雲酬觀察見示歷官記載恭讀一過欽佩良深續此以誌傾慕◯清華門第本道德文章發爲經濟早歲科名壯年戰守到處合稱良吏尤喜隨車甘雨能格蒼蒼天帝儘滑受此士民臥轍攀轅相繼 堪記貢所謂逢吉康强好向君家簉梁案眉齊郭林芴滿應有若斯遭際我近追陪杖履折節下交蒙契待歸也便清風兩袖徜徉花砌 鶯湖掃花仙史稿

爲惜花主人題花間雙笑圖用畫舫錄句 按圖爲張少卿秀卿小像◯皎如白雪豔如霞却是人間姊妹花一樣綠山雙玉女曲闌低亞與儞聯◯天付風流一種情桃根桃葉是三生拈將紅豆深深記兩字親卿付與卿 掃花仙史映雪生集句

題惜花庵主蘇臺紀游草◯無限柔情筆一枝低徊唱出冶游詞吳宮不少開花草得遇才人便繫思◯因緣鴻雪證如何柳色深藏五馬過吟到風懷詞自傳新詩憶放不妨多 掃花仙史莘田甫草

蘇省撫轅抄 ◯二月初二日署蘲縣張東瀛謝委 從九黃濤稟知盤門旱關調水關差

老德記傳髮水

此傳髮水係本行所始創者歷十五年在印度日本新嘉坡等處銷售日盛一日凡婦女髮上所用之油膠等物所有之美處此水兼而有之且無其黏污諸弊用之頭皮亦甚爽快更易於生長頭屑全無此係上等之料做成煎熬時亦甚留意

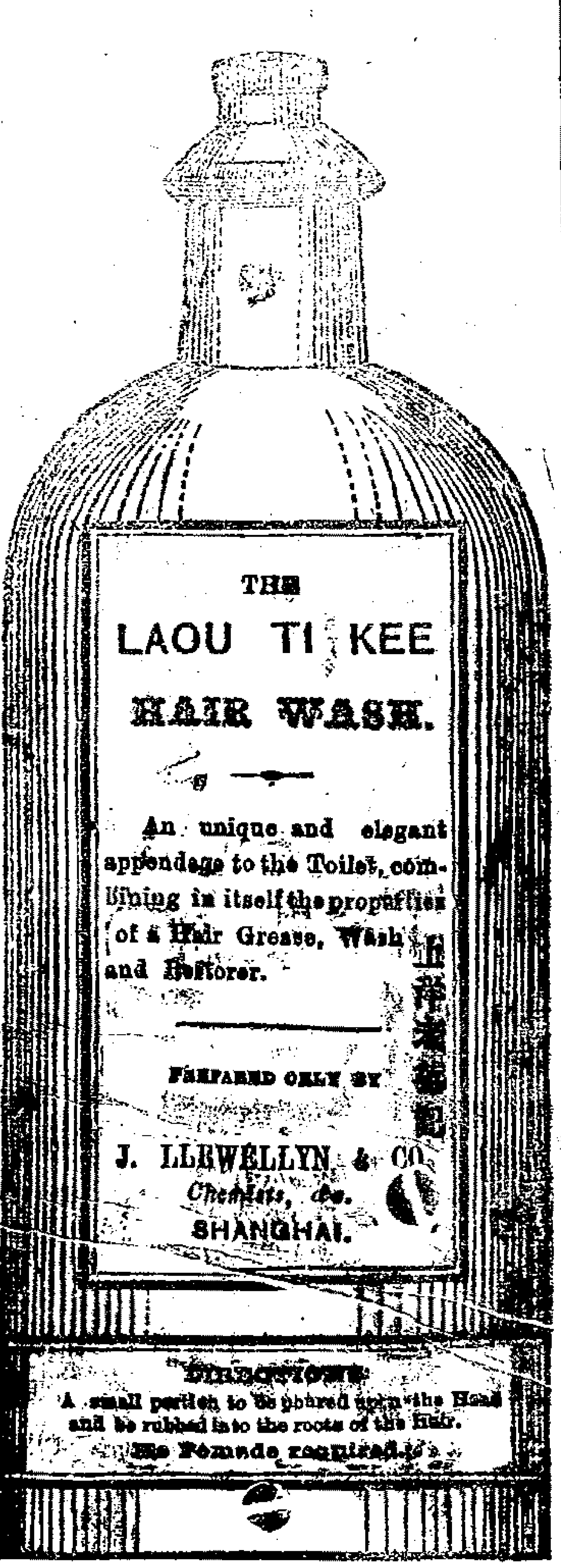

用法

將小些傳在頭上擦於髮根內

油膠等都不須用

若遇大病之後髮必脫落若用此水必有大效因此大有滋培於髮根髮若變白或可漸漸復原然內並無染色之物也若常用之果必使髮不落用亦甚爲潔淨且需亦極少其全無渣滓故用時亦不必先爲搖動也

上海一千八百七十六年十二月十四日

上海大馬路老德記藥房告白 甲

天仙茶園

二月初五日演

取北原 喬醋 湘江會 扇墳 寄刺客 闞王廟 雙天師 白衣菴 雷峰塔 馬家湖

二月初五夜演

蘆林坡 說親 回話 狀元譜 收關勝 盜金冠 金水橋 失街亭 空城計 斬馬謖 雙搖會 花蝴蝶

合演 換妻堂斷

金桂茶園

二月初五日演

千秋嶺 百萬齋 忠孝圖 合演 雄虎崗 跳墻 着棋 黃鶴樓 寶蓮燈 虹霓關 汾河灣 蓮花湖

二月初五夜演

傷毋打虎 翠花宮 打金枝 羣臣宴 遊湖船 新排全部 巧裝 異樣 燈彩 文武 全班 頻演

盈花潭

老三雅戲園

二月初五夜演

卸甲 封王 請酒 放易 醉二 鬧救 茶敘 問病 哭奎 羅夢 周鳳林 新戲 呆中福

不第 投井 蛋賦 歸第 金圓 出獵 回獵 題曲

本園正檯包廂局看每位仍減洋一角

全桂戲園

二月初五夜演

火烟駒 取雒城 認妻 送銀燈 新排新戲 眞十三旦 大鐵弓緣 連英節烈 前後四本 二龍山

大觀戲園

二月初五日演

永平安 探庄 白蟒台 慶頂珠 五人義 雙沙河 殷家堡 善寶庄 五福堂

二月初五夜演

桃華車 天水關 伐子都 除三害 小上墳 牧羊卷 文武 燈戲 全班 合演 蓮花湖 白馬坡 斬顏良 蜃中樓

喜椿茶園

二月初五日演

藥王傳 破洪州 洪羊洞 忠孝圖 祭長江 攻潼關 借妻 堂斷 五福堂

二月初五夜演

男綁子 上天台 鬧東海 寄刺客 雙搖會 逛營寨 白帝城 打扛子

禮拜四拍賣

玆於月之初五日卽禮拜四下午兩點鐘在本棧拍賣各色海馬呢羽翁松鼠金虎人面孔雀等各種洋紅布弁水漬藍龍原布藍龍紅龍市布二四紅九龍洋標等貨望各貴客屆期早臨爲佩此佈 義記洋行啓 丙

禮拜四拍賣

啓者二月初五日卽禮拜四十一點鐘拍賣路燈GG M羽毛GG工嗶嘰人鎗小呢六磅雙人七磅藍人鎗八磅四洋房雙人原布十四磅八鎗十五磅跑鹿斜文七磅藍人鎗挺市洋標等貨特此佈聞 丙 元月廿九日 元芳行啓

禮拜四拍賣

啓者本行於初五日禮拜四式點鐘拍賣新到各式擺鐘六寸銅鐘六寸木鐘各式台燈手照燈二號油手叉各樣舊鐵等貨餘物不計此佈 豐裕行啓 丙

禮拜四拍賣

准於禮拜四下午兩點鐘在垠城外跑馬廳後面住宅內拍賣房間大菜間書樓竇房馬房一應家用什物等不計倘各寶號欲買者屆時祈早臨為荷此佈 隆茂行啓 丙

禮拜五拍賣

准於初六日兩點鐘在本棧拍賣角鹿色呢大紅嗶嘰稍有藥水漬六磅報馬輕布藍雞漬粗布餘漬貨不計特此佈聞 丙 裕盛洋行啓

禮拜五拍賣

於初六日十一點鐘在本行拍賣三鶯人馬色羽毛美人色小呢洋房絲哈喇小霉地球粗布花洋紗等餘者不計此佈 丙 老公茂啓

禮拜五拍賣

准於禮拜五十點半鐘在本行內拍賣各色洋酒 銅鐵鎖 外國沙 泥數十桶 大小銅鐵銷 檯椅 床 撕書 書 古玩花瓶 加自來火數箱等什物不計此佈 隆茂行啓 丙

夾板往福州

玆啓者今有夾板船一隻名金同春開往福州其船身堅固能保燕梳准於本月十三日開行望各寶號欲裝貨者其水腳格外公道請至本帳房面議可也特此佈知 甲 光緒八年二月 日 信昌洋行告白

拍賣地基

啓者於本月初六日下午兩點鐘在四馬路第一號門牌本行內拍賣地基一塊其地坐落大馬路西新拋球塲後面卽臺灣路與上廣西路之角上在大英公廨掛號第一百五十〣按照地契計有一畝如有人要知其詳細者請至本行面議可也 二月初五日 甲 長利洋行啓

江海關啓

啓者本關現有充公牙邊牙柄紈扇紙扇竹木扇柄連玳瑁片藥珍珠東洋參緞鞋布鞋綢緞狐皮鏡器食米等貨於本月初九日兩點鐘由欵意師摩洋行在本關棧房代爲拍賣 貴客有欲購買者卽屆時赴關面拍可也再者買貨之人必得酌帶銀洋若干以便拍定時交付不得於拍定後以未帶銀洋借詞推諉至囑至囑此布 甲 光緒八年二月初三日

尋人

今有小男名喚子英年雖十四不甚長大且不伶俐前月廿八日領至上海租界校師習藝至廿九日忽然不見四處訪尋毫無形跡頭帶小耳帽身穿舊長衫外穿單背心脚穿靑布鞋如有人知其下落者望卽送到打狗橋西首川南棧或有人留養者亦望卽送到川南棧均當重謝 姜仲二拜望 乙

輪船往東洋美國

啓者本行特格薩個嘜輪船於禮拜三卽華二月十一日天明時開行往長崎西門舍革神戶橫濱在橫濱卽有瓶力克輪船接往舊金山等處如 貴客欲裝貨或搭客者請來本行訂定可也提貨單簽字至禮拜二下午四點鐘爲止過後概不收納特佈 二月初五日 三菱公司啓

書籍減價

沈文肅公政書去年經本號用鉛字排印袖珍板一時風行海內不數月卽已售罄以致後來欲購者不能如願玆特重新排印一如前式且格外減價祇取工料洋一元庶幾有關政事之書得以家置一編是則本坊所深願也又先賢高士圖傳連泗紙減取洋兩元料半紙兩元六角 上海精一閣啓 乙

聲明

啓者石路中正豐街口萬順糟坊一切生財物件今憑中盤與北裕泰茶鋪擇日開張萬順與各號往來帳目歸萬順主人經理與本號無涉北裕泰特此告白 乙

寄售秘製止痛藥水

啓者本行現有大美國百里得采司醫生寄售秘製止痛藥水無論內外症應用如神立時見效內症如夏日發痧腹瀉癨疾傷衰節骨疼痛等外症如湯火刀傷毒蟲蛇蟲咬刺等並皆奏效此藥在世上行用已五十年試過者靡不稱讚價又公道藥瓶外有中國字包紙治病者更可一目瞭然每買一瓶或買一箱均可隨便也　甲
上洋大馬路晉隆洋行啓

新出叢書

福州陳太史家著述甚富左海十種每部價洋六元又新出小琅環叢書係魯齊韓三家詩遺說攷四家經文同異攷禮記鄭讀攷今文尚書攷毛詩鄭箋改字說齊詩翼氏學禮堂經說詩緯集證十種茲特刊印以公海內每部六十本價洋十五元所書均交上洋四馬路中市路北嘯園書局發售此佈　乙

拿能行四月票出售

本行遷在西首新造洋房出售逐月呂宋票呂宋烟兼收得彩紅票照數兌足貴客賜顧請至棋盤街拿能行　乙

萬福來

英四月份呂宋票出售全張六元半張照算遠處由信來購原班寄奉并有呂宋烟發售此佈上洋大馬路望平街口　乙

知二局專治痔漏

痔久成漏家衛潛消肛門即係肛門此處有漏洩氣失榮症關重大豈可忽視然或謂無法可痊或以無關緊要種種自誤非淺余世傳不用針刀藥線限日痊愈寓法馬路鹿鳴春茶館南首　乙

精刻善本書籍

歸安姚氏精刻棣亭本三韵內分類篇　集匀　禮部匀略共八元汗隸字原三元箋譯叢書五角邢氏說文三元說文校議二元說文聲系一元繆篆分匀一元古音諧一元半篆定堂文集二元遂稚堂學古錄一元半廣陵事略二元瀛海論一角半讀律心得一角外科證治全生三角唐人近體詩鈔四角以上定價劃一無扣由本坊發售上洋拋球場傳是樓啓　乙

夾板船往福州

本行現有夾板船一隻日間往福州水腳格外便宜如各寶號有貨欲來行定載可也　甲
二月初四日元亨洋行啓

彭誠濟再聲明

蘇申假冒本堂招牌圖記之店甚多前已聲明現今外面自立堂名仍然暗中假冒本堂圖記以偽亂真貴客寄買無從分辨四方主顧如要來局寄買須囑在蘇閶門口有照牆方是真彭誠濟如在申老巡捕房對門此兩處無誤也特此佈告　乙

原刻華陀中藏經

中藏經八卷本爲華祖師外孫鄧氏藏其書實補靈樞之不足發內經之餘蘊法中生法方外有方或又疑其獄中所焚之青囊也近時板多翻刻未免魚魯之誤如欲得原刻者祈向上海萬隆洋行帳房購取可也每部連四紙五角毛太四角躉售另扣　乙

得發呂宋票

本行茲有英四月票出售每張洋六元分半亦可遠處賜顧由局寄購原班回件無悞上海三馬路北首得發行啓　乙

廣惠和呂宋票

今有英四月份票出售每張價洋六元半張三元並散逐月彩票價格外克己倘蒙賜顧請至棋盤大街此佈　乙

告白

今有小輪船名海輪可拖中國沙船由上海拖至口外或由口外拖之進口其價格外公道如有需用者請至洋涇浜即松江路第一號門牌豐裕洋行所造房屋內本行面議可也豐賜洋行啓　甲

告白

小行有夾板船可載重七千担意欲出租往各埠如合意者請來面議譯臣行啓　甲

鷄籠煤出售

啓者小行今有鷄籠煤另躉出售欲買者請來本行可也此佈馬立師行啓

還失帳箱

二月初一日在鎮江太古輪船失去小皮帳箱一隻內有知府部照一紙捐免保舉部照一紙同知部照一紙監照兩紙海運保札兩件委札兩件如有人檢得即送至上海寶善街公順里益豫士棧謝洋三十元或送至鎮江西門大街宜德泰雜店後進慎和金珠店法仰山處謝洋二十元決不食言所有現洋四十元並手鐲烟壺以及翡翠等件概不追查特此告白
戴萃彰　乙

發財票

今有英四月份票出售每張六元半張三元遠處由信局寄購原班回件無誤此佈別發洋行啓　甲

老祥記發財票

本行按月專運呂宋票出售今有英四月份票全張六元半張三元兼收紅票格外克己遠處賜顧由局寄購原班即奉在二馬路九章對門　乙

新刻秘本扁鵲心書

史記傳扁鵲者戰國時神醫也少遇長桑仙君授黃帝內經心法互相參訂著有扁鵲心書三卷神方一卷聽聲望色無不神奇洵是活法之中生活法奇方方外有奇方世久失傳今竟得秘本重付棗梨以公海內遠洲每部洋五角竹紙四角寄上海英租界萬卷樓掃葉山房讀未樓千頃堂書坊出售　乙
翰墨園主人啓

新設保險公司即扣
三分之一

新設保險公司所有中國貴客貨物銀兩等項往來概可保險本行在中國貿易多年甚爲妥當如有賜顧者其價格外便宜即將其價銀現扣三分之一今將各埠頭開設計香港省城上海天津煙臺牛莊漢口九江鎮江一切等處倘有貴客賜顧請至本行面議特此佈聞　甲
同治十三年六月吉日
太古洋行謹啓

西商跑馬票出售

啓者本行自售外國跑馬股份票五千張全張收英洋一元半張亦可分售得彩數目票內註明頭彩得洋一千元二三彩之下共有二百三十四號得彩准定華三月十四日開看票公辦理童叟無欺開彩日期決無更改對號得彩八五扣兌現同行拆票面議如蒙賜顧早爲購取外埠由局原班寄奉不悞　上洋棋盤街北第三百三十二號樓房便是　甲
西商倍利納洋行啓

詠記呂宋票號

英三月份票出售每張六元半張三元倘蒙貴客賜顧由局友寄上海二馬路外國墳山隔壁石庫門內便是　乙

英四月呂宋票

今售英四月票每張洋六元半張三元並收逐月得彩票格外克已棋盤街口榮昌茶樓內新記啓　乙

泰山堂烟膏減價發兌

本堂開設上洋寶善街中市自製清陳公膏新增小土膏並運廣東久年陳膏承蒙賜顧認明招牌外埠信局可寄每洋價目久年膏一兩清膏一兩一陳膏一兩八小土膏兩九公膏二兩一冷膏二兩四熱膏二兩七以上除淸膏久年膏俱要六成還灰外加平頭　乙

洋博田南薹露

夫人之胃主化一身飲食分達精液與血管藉以滋養凡遇偶一定化不分百病從此而生矣即如肝胃氣痛胃脹無味呃逆咳喘身慄蹇肚痛腹脹兼治心悸心痛患此而藥露獲效者不知凡幾真有藥到回春之功妙難盡述賜顧者認明本醫院招牌不悞
大英醫院啓　甲

萬發呂宋票號

英四月份票出售每張六元半票亦可賜顧者請至上洋二馬路外國墳東首欲遠處寄購原局奉上不悞　乙

松江橋記呂宋大票

今有逐月發財票全張六元分售亦可拚收彩票克已現兌別處寄購原班回件西門外日昇昌京靴鋪便是　乙

廣福萊呂宋票

英四月份大票出售全張六元半張均可倘蒙貴客賜顧者請至上洋二擺渡清遠里本號購取得彩紅票格外克已即兌現洋不悞　乙

醫家告白

湖州嘉六內科方脈醫禹今於二月初九日遷居上海北市老閘直街厚德里內誠恐遠道來申未諳周知特先登白　乙

治哮喘洋金花妙藥

啓者本號承　顧竹城明府示及前遇道人傳此治哮喘洋金花妙藥曾經有效是以囑小號監製發售以來於今數年經已馳名遠邇應驗多人眞濟世之良藥也前經告白恐有此症者未及週知茲特復登申報俾患此症者買來一試即可爽然若失也每服取回工料錢一百念文此佈　乙
上洋棋盤街安和祥告白

招股告白

濟和保險公司現擬招足百萬先收五十萬兩除前集十一萬五千兩外餘額先儘有保險生意者附股准於二月十五日截止如欲附股請涑來掛號特此佈聞　甲
招商總局代啓

頭彩更正

昨接香港電報三月份對號單已抵港爲頭彩前報誤傳實二萬四千一百卅六號惟二三彩仍同其對號總單約五六天可到再此佈聞
廣豐洋行告白　乙

辨誣

閱貴館正月廿二三等日報有捏名吳松泰申訴一節連日又捏同業告白等情深爲詫異嘉郡洋煤鐵認捐於光緒五年稟請仿照杭章設立公所每年認繳落地捐錢八百千文蒙局憲史總辦批准轉稟在案所有認定之八百千文只准盈餘不准短少如有透欠除局憲賞給三成津貼經費外盡數清繳歷年無誤查杭屬洋煤鐵捐每年認繳一千千文湖屬洋煤鐵捐每年認繳九百六十千文杭湖兩處認捐章程認定之後短少盈餘均歸公所獨嘉屬盈餘之款依然淸繳方謂涓滴歸公可告無罪不料猶有喪心病狂者造此謠言也公所開辦業經四載辦公平允共見共聞各行店亦踴躍從公毫無異詞今日吳松泰等之告白其爲他人捏造無疑緣公所舊有司事某甲者任性妄爲與衆不睦今年正月辭出渠心懷不甘挾嫌洩忿故捕風捉影造此謠言耳本可置之不理因事關捐務不得不縷晰剖明以期共諒至某甲之居心險詐通國皆知公所用人不慎咎亦難辭姑隱其姓氏以冀其悔悟云再吳松泰並無此店同業中亦無此人明係捏造合併聲明嘉郡洋煤鐵公所啓　乙

聲明

啓者浦東一家渡萬美糟坊一切生財貨物今盤與萬祥義記開張盤款當即清交如萬美有往來帳情銀錢等事請向前主自理與本號無涉特此告白
萬祥義記啓　乙

元發呂宋票

英四月份發財票出售全張分半均可倘蒙　貴客光顧請至棋盤街北首便是道路遠明信局原班回件不悞　乙

蛙蛙源榮記洋行呂宋票

英四月票出售每張六元分售亦可兼收紅票克已兌現各埠信購原局即奉如蒙賜顧請至棋盤街北　乙

租賣可均

今有地一方計五畝有零坐落在老閘新大橋南境沿河西首即炒茶棧後面現有召租牌在處欲租者即至大英工部局寫字房內法別立司處面議可也
正月十五日　甲

上洋西商跑馬發財票

春季跑馬賽會茲已屆期本商特設股份票一萬股分作四批出售一批二千五伯號每號收洋五角頭彩得洋五伯元分買半號收銭三伯文如買四個半號收洋一元所得彩甚多均票上註明　光顧者請來購取俟跑馬畢卽發對號單核查得彩外埠由信局寄買不誤開設實善街北首禮拜堂斜對面源源長鴻福來萬得利洋行仝啓 乙

怡和隆呂宋票

今有英四月份呂宋票每張六元半張亦可外埠均託各信局寄賣以便買客往返代售局名前已登明今不贅述倘賜顧請速至本行購辦不悞
怡和隆洋行啓 乙

倍利綸洋行

英四月份呂宋票出售全張六元半張三元條頭每條七角外埠信購原班寄來收兌紅票格外克己上洋棋盤街北便是 甲

大發財源

前在三馬路西畫錦里西隔壁盤溪散人課命館內問課命其應如響並云某月內可得意外之財盈千累萬今果然大得故特誌之 乙
感德人啓

往長江客位價目

搭客每位上海至
鎮江 一元二角
南京 一元六角
蕪湖 二元七角
大通 三元二角
安慶 三元七角
九江 四元六角
武穴 四元九角
漢口 洋五元
上海 招商局 太古行 同啓 甲

寧波源號分設紹郡

英四月份呂宋票全張半張均可分售並收得彩票兌現光顧者認明江北前街紹郡在寵祿橋恆泰號內開張遠處由局寄購勿誤 乙

呂宋國普國票出售

英四月呂宋票每張六元分半亦可並有普國二百八十一會票出售全張洋四十元分半四開八開均可此票得彩最多本行別無分出
四馬路廣豐洋行啓 乙

聲明

南市長茂仁記洋廣貨店南北往來店家帳目舊歲均皆還清祇有人該並不該人今正閉歇店中大小夥友一概均辭已貼招盤合意者問新碼頭同義董油棧內汪姓便知南北城廂內外特此通知
本東告白 乙

神卜通天

參透易隱卜筮最精吉凶禍福無有不靈仕商下問現試可憑如有不驗勿取分文今寓申報館北首同豐棧 乙
陳鑑湖啓

生生堂再聲明

上海有假冒本堂招牌之店前已聲明現有外面自立堂名而暗中假冒者似此以僞亂眞寄買之客無從分辨四方　主顧如交信局寄買須囑誠實勿欺為要此佈 乙

神效痧癆藥

大凡痧癆起而其受毒於平日故一旦發輒痛癢難堪甚之抓破潰爛坐臥不寧若不急治難延痼底本房秘製清源開毒痧藥無論乾濕膿爛坐板等瘡概可奏效連擦幾天光潤無跡倘蒙　仕商賜顧者請來購取為禱
上洋老德記藥房謹啓 甲

褒南妙製薑汁

嗜慾過度寒暑反常致病固屬不同而愈疾亦各有異拯斯之要全賴良方今本行妙製薑汁出售此物聲名素著大有益于痧疾及食不消化肚痛膨脹叉善治發痧傷風痢疾極有效驗其性能漸補肚腹使通體溫和寬胸開鬱外用之功則腹中急痛風濕頭風頭痛牙痛等症或敷或擦立卽見效然本行非為志存射利實欲方便同人一遇病症不至束手亦不致悞于庸醫已耳如蒙光顧新至本行面議可也此佈 甲
上海四馬路新同孚洋行謹啓

雕具出售

啓者有四梗楠木書樹一具極大方堅固做工精細如要請至上海南市南渡橋正街陳錦泰豫店內看明可也 乙

原本經驗良方

是書集諸方未有之劑編成善本洵為救世之一助也連洄每部洋二角外有王士雄先生霍亂論二角飲食譜二角在上海四馬路萬卷樓並城內實順堂書坊出售 乙

悅來行

英四月呂宋增彩票出售全張六元分半亦可頭彩得洋三萬元餘彩亦增兼收得彩票十足付現外埠函購原班卽奉住英大馬路大興街口此佈 乙

利勝和呂宋票

英四月票出售每張洋六元分半亦可並收逐月彩票格外克己如蒙仕商惠顧務[illegible]明上海拋球場東首此佈 乙

命相如神

余乙亥冬經滬過訪朱子琴先生以命相叅批云內子必點庚辰放差所斷果驗洵時下名士也今寓寶善街聚興棧特登報以謝
楚湘黃石仙啓 乙

失票

今有同生厚支申昌票一紙第九號計英洋二百元在北京輪船失去已向前途說明作為廢紙望　各寶莊切勿收用特此告白
趙蓉軒 乙

聲明

新北門內祥生昌玉器店因遇火災全副圖書失去今後圖記與衛式不同餘物不載獨將圖書報詳
祥生昌告白 乙

藥房暫移

本藥房今因翻造房屋暫移至老旗昌背後照舊交易倘蒙　士商賜顧仍請認本藥房招牌庶不致誤特此佈知
上海大馬路科發藥房謹啓 甲

發財票

今有英四月票出售每張洋六元半張三元遠處由局寄購原班回件并逐月收兌紅票格外克己此佈
棋盤街北永記啓 乙

元記

英四月份呂宋票出售每張六元分半亦可本號開設有年錦標屢奪素承遐邇信顧遠方函購至上洋棋盤街北首便是 乙

呂宋票

茲有英按月份呂宋票出售每張六圓分半亦可承蒙信顧原局帶奉務須指明本號招牌只此一家并無分出聚收得彩紅票格外克己卽付現洋不誤茲將各號招牌登報如左
望平街外國墳對面萬利
棋盤街北首新屋內必得
棋盤街北首新屋內致富
棋盤街北首新屋內運亨通 乙

按月增彩票出售

英按月份增彩票出售每張六元半張三元並售條頭每條足洋七角諸君賜顧速行購取遠埠來信原班寄奉不悞
三馬路福記洋行啓 乙

豐和呂宋票出售

啓者今有英四月份呂宋發財票出售全張洋六元分半三元外埠信寄四馬路一品香隔壁原班卽奉如得彩紅票卽兌現洋格外克己請各貴客賜顧為荷 乙

新書出售

原板續雞跖賦每部實洋九角正雞跖賦各省有板俱無善本今本齋繕寫精校重刊準於三月內發售袖珍古香齋史記內附刊索隱正義亦於三月內出售其書寄存上洋掃葉千頃味三及各書坊發售
浙寧汲綆齋啓 乙

合發福

本號按月有呂宋票出售半張亦可價隨大市兼收得彩票格外克己遠處賜顧由局寄購不悞四馬路北老巡捕房對門 乙

百補固精丸

竊謂人之所賴以生者曰精曰氣曰神三者而已三者之中精之關係最重精如一耗神氣亦隨之而衰殆將與鬼為鄰矣蓋精足則目能視而足能步勞而能禦體成充積之可以實渾身之骨髓泄之可以傳無限之種嗣斯衛生人之極宜愛惜者少年色慾過度或體弱操心每患夢遺滑精之症延之日久漸成虛癆深為可惜今本藥房特採各處道地藥材不惜重價合成此藥名曰百補固精丸專治夢遺滑精每服一粒每天服三粒白湯送下連服數天自然病減體強飲食倍進精神爽健嗣續繁衍功效非常難以盡述凡士商賜顧者須認本藥房庶不致悞 甲
大馬路老德記藥房告白

包戒洋烟斷癮藥

今有新到外國包戒洋烟藥粉每服英洋一元買藥粉六十包如烟癮一錢大每日服藥一包半三日後減半以後逐日減服減盡自能斷癮倘癮大者照上遞加服藥時用熱水亦可本藥房開設上洋大馬路東首已經多年今所售各藥皆係自選名山佳品公道濟世只此一家並無分出近有無恥之人假冒本行招牌將次藥銷售以魚目混珠服之無益兼損　諸公貴體凡士商賜顧者須至本行認明招牌庶不致悞特此佈聞
上海大馬路老德記藥房告白 甲

新到妙藥

本藥房今有新到安神養血妙藥如經營過勞神魂不定以致夜不安寢如服此藥則能高枕安睡更兼開胃又有百補鐵酒此酒非但補血有益兼治百體內損化生新血如四肢乏力精神耗散夢遺等情若服此藥無不見效每瓶各計洋一元特此佈聞
上海大馬路科發藥房啓 甲

茶捐將停

茲本號代辦閩省茶捐請奬現聞部議定止仍候上諭到日卽當止收　諸君有志願捐輸此便宜趕早來號報捐幸勿再遲是禱 乙
粵東西榮巷
香港上環
上海法界
同愼長啓

興記呂宋票

今有英四月份票出售每張六元半張亦可兼收得彩票格外克己遠埠寄購當時卽覆尙祈指明拋球場東首為荷 乙

必發呂宋票

英四月份票出售每張洋六元半張照算兼收逐月得彩票格外克己遠近賜顧請至望平街中市
必發啓 乙

聚德豐呂宋票

英四月份大票出售每張六元半張均可倘蒙　貴客賜顧請至上洋後馬路錢行街興仁里對面 乙

春季摺紳

文六角文武八角硃套臨證指南四元京板七政經緯七角何義門讀書記二元四書文料大成正續編六角 乙
味三堂啓

公興順珠寶號

正月念四鄰居失愼延燒店房暫移新北門外東興聖街交易本號圖章盡行失去另刻新章舊印以作廢物特白 乙

揚州貢戴春林

本號開設拋球場西首發售各種香貨如蒙士商賜顧請交信局原班寄奉不悞此啓 乙

告白

啓者香港安泰保險公司上海普源公代理　貴客賜顧倘有信件請至[illegible]碼頭便是
申江普源公啓 乙

萬生發呂宋票出售

本號開在棋盤街北首英四月份票照市出售得彩紅票收兌格外克己倘蒙賜顧認明本號招牌庶不致悞 乙

醫寓遷居

錫邑世醫陳篤卿因寓房拆造移寓於正豐街口南舉貴里朝西第三個石庫門內居住恐來問診者不知寓處特告 乙

有利呂宋票

英四月份發財票出售價照大市分半亦可並收彩票格外克己外埠信購原班卽奉上洋四馬路中仁濟醫館北首 乙

銅礦局招股

直隸平泉州屬鉛銅子溝等處向產銅苗咸豐六年經熱河都憲毓奏請開採交部議覆奉　旨特准嗣因抽水無法中止現蒙　傅相李　都爵憲崇奏請復開委朱翼甫周裁五觀察招商開辦刻將銅斤兩批解交機器局實合製造軍需之用應集股份銀十二萬兩每股百兩按年一分起息倘有贏餘年終核給上海留四百股如願入股者請於十日內至招商總局文案處問明掛號勿遲

平泉州礦務局啓　乙

陳大亨衣莊

正月二十夜北鄰失愼延燒店房今暫移大東門內直街交易所有圖章盡失倘有人拾取作爲廢物且本店並無票據在外特白　乙

發財票

今有英四月票出售每張洋六元半張三元遠處由局寄購者原班回件仕商賜顧請來購取爲盼棋盤街口寶生號啓　乙

協記發財票

英四月份呂宋票每張六元半張亦可分售頭彩三萬元二彩一萬二千元餘彩均已加增仕商賜顧如寄購祈指明棋盤街北首協記號啓　乙

華鴻利呂宋票

英四月票出售價廉大市專敢得彩紅票格外克己如蒙賞商賜顧請至上海三馬路北首九章綢莊斜對門此佈　乙

大有發財票

英四月份票全張六員半張三員並收紅票格外克己各埠信寄原班寄奉不悞賜顧者請至棋盤街北首大有便是　乙

寧波得發呂宋票

英四月份票每張六洋半張照算並收得彩票格外克己賜顧請至江北岸桃花渡頭鎮源錢莊內便是　得發啓　乙

永吉發財票

英四月份票出售每張六元半張三元大普國第二百八十一次票已到全張四十元分半四開八開均可請翁賜顧請至棋盤街北首　乙

本行啓

新出書籍

學奇要覽每本洋一角一筆耕齋尺牘一角諸葛武侯心書八分婚喪二禮一百文吳門百艷圖二角寄上海萬卷樓掃葉山房並城內寶顛堂出售　乙

大英醫院分鋪告白

啓者本醫院因生意浩繁應接不暇茲特設一分鋪在拋球場南首九章綢莊南四家採辦各西國極好上品藥材精製各種應驗丸散藥酒遐邇馳名倘蒙　仕商賜顧者請向本分鋪或老醫院購取爲盼由八十一號門牌

大英醫院分鋪謹啓

金鷄納霜丸藥

瘧之爲病有一日二日皆在少陽之經來則寒熱交作中華醫家往往投以和解若四日兩頭發者中華稱爲三陰瘧疾蓋傳入陰經治非便易此症因循日久則百病叢生禍患不堪設想從前本藥房曾製三陰瘧疾藥水風行海內已屬有年但裝在磁瓶攜帶舟車殊多不便是以聚精會神又製三陰瘧疾丸藥試驗既靈方敢出以濟世此丸功力甚大不可思議凡患瘧疾無論一日二日以及三陰瘧疾照法服之効如桴響倘蒙　仕商賜顧者須認明本藥房招牌庶不致悞　甲

上洋大馬路老德記謹啓

神效白帶丸

細考婦女奇經八脈一曰衝二曰任三曰督四曰帶五曰陽維六曰陰維七曰陽蹻八曰陰蹻此八者皆通流月經環衛保孕不但男人也其帶脉形各束腰拘維百脈假如帶脈一傷即時下白物顏色各殊病名白帶任其淋漓勢必面黃肌瘦氣血漸虧漸絕陰不生陽成癆怯其中惟有寒熱虛實之外總由帶脈之損今本藥房精製白帶丸藥無論虛實寒熱照法服之自然帶漸減而食漸增形容頓旺氣血並資約及旬餘霍然全愈賜顧者本藥房招牌庶不致悞每日三次每次一粒用開水送下上洋大馬路東首老德記本藥房謹啓　甲

秘製發司夫對晤酒

此藥酒係本醫院首創已歷多年馳名中外但別處捏名仿製僞藥欺人而本醫院志在誠心其間色味功效與衆不同藥果靈驗治病又速始可取信於世人也不獨壯陽實可種子男婦皆宜緣此酒能調和陰陽剔除百病藉充氣血而資精髓凡老年人或無病人服之若補劑一般滋陰益陽固本培元一切功妙難以盡述服法細詳仿單賜顧者請認明招牌不悞　甲

上洋外洋涇橋北境大英醫院啓

旗昶泳呂宋票

英四月份票出售每張六元半張均可貴客惠顧務宜指明申北三馬路中憑無分枝在外細認圖章以杜混冒　乙

洋房地基發財票

本埠租界下海浦有地基約一百畝上抵馬路下抵黃浦灘左抵水公司地界右抵咸而見臣地界昔日係前織布局之業今日盡歸余名下也有道印契紙爲憑在美領事衙門造冊處第三百六十七號地基內有洋樓五座大棧房一棟大廳三間碼頭一架內外磚牆數百丈地面塡土打樁已做工程甚下倘有未用磚石等料亦復不少現在地價日漲一日該處碼頭水深數丈可泊輪船尤爲難得按照時價每畝總可値銀五六百兩加之已做工程未用物料合而計之足可値銀七八萬兩茲將以上基地樓房物料一概變價作製呂宋發財票每票售洋銀七員得彩者共有七百七十七號此票外國銷售最多擬分寄新架波東洋香港澳門等處約計兩個月內可以全數銷完照英六月份呂宋票開彩呂宋電報一到呂宋頭彩之號即爲此票頭彩之號得頭彩者立將以上洋房地基物料全數收取執契管業毫無轇轕如欲要銀可押銀四萬兩其餘得彩號數悉照呂宋得彩號數所有銀彩均存公裕恆吉兩莊凡有紅票立時可向該莊兌銀中外無欺查呂宋英十二月份票每票售洋十二員頭彩五萬員今票價只須七員而頭彩所得產業約値價在十萬員實爲發財之券願得彩者速購勿遲第二三四五六彩數亦不少其餘小彩不及細載買票另有仿單

正月二十日上海河南路拋球場北口傍郎洋行啓　甲

美華利新增廣洋雜貨

啓者小號向在上海北市老巡捕房對門開張專仿西法修造鐘表電鍍金銀歷蒙　仕商賜顧早經遐邇遠馳名今春添設各色廣洋雜貨價廉而物美諸尊光顧請認明本號招牌庶不致誤　乙

美華利號謹啓

頭彩三萬元

逐月出售呂宋票全張六員半張三員收彩票格外克己賜顧認明杭大井巷外埠局寄不悞並售外國藥水

德記啓

天成

英四月呂宋票已到每張六元分半亦可遠處由局原班回件請君賜顧速來購取兼收得彩紅票格外克已上洋棋盤街口　乙

和順四月呂宋票

今有英四月份票出售每張六元零分亦可寧波在江北岸新和順分售寄售宋明各朝名人古書此佈

上海和順洋行啓　甲

東洋眼藥

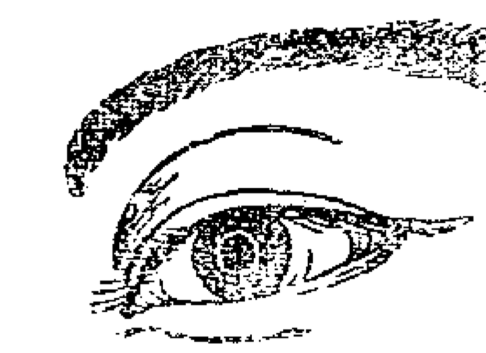

神效光明精琦水

專治眼胞紅腫白睛暴赤瘙痛交迸澁滯難開羞明畏光迎風流淚視物不明夜眼多眵起坐昏花等症以及瘡毒上攻風氣傳染遊絲飛入沙塵眯目睫毛倒插跌打損傷或暑氣寒風所致一切患眼勿論男婦老幼均用此藥水滴入眼眶中每日三次症輕者即日全愈重者六七日方效百試百應極有靈驗用過者無不稱其妙但眼病最宜速治切勿因循過去以貽後患人若一失明即如墮黑闇地獄人生之樂事已失其大半矣是眼藥所以不可缺也日本處扶桑之東古稱蓬萊中多仙山靈水間産奇樹藥草故醫亦多神手本堂在日本東京開設有年所選製各種良藥俱係祖傳秘方而眼藥精琦水之一項尤屬加意修合神效異常是以名馳遠近凡華人到東洋者無不購歸視如珍寶今特分設上海英界河南路老巡捕房對面坐西朝東門面開張以便四方購辦是固非隱有射利之見誠欲推廣濟世之心倘蒙　紳商賜顧請認明本堂招牌爲記庶不致誤　乙

再者賣藥之要在濟世理宜廣傳利人但本堂分設上海未有多日遠近批發未能遍及敢望各省　紳商代爲售賣以廣銷路而遍濟世如有　貴客欲代售者躉賣章程另有仿單漸到本堂與閱若在遠處可由信局致書來問凡躉賣者本堂實不過僅收回藥本工資而在代售者則殊多沾潤之利焉斷　諸君閱查仿單若合　尊意請即速議代售以助本堂濟世之忱而見　諸君樂善之誠也

日本分出　樂善堂藥房　岸吟香謹啓

同運來發財票

茲有英四月份票出售每張計洋六元分半亦可得彩數目照前月一式仕商賜顧者請至三馬路口朝東門面第二家便是各埠信購不悞並收彩票克己兌洋此啓　乙

彩豐祥

本行自運英月票出售全張六元分半亦可兼售普國票每張四十元四八開皆可此票得彩甚易並收紅票格外克己貴客賜顧請寄英界老巡捕房北三馬路口便是　乙

鉛板書局

近有新選大題文鵠計文一萬二千篇三月初出售又有五經文鵠計文三千篇零部約有百餘種不及詳載賜顧者至本齋面看可也或於上洋各書鋪亦可

浙寧西門外蓊古齋告白　乙

寶綸呂宋票

英四月份票出售全張六元半張三元另分銷可兼收得彩票克己發現遠處由局寄購原北岸前街寧波寶大寶來紹城廣豐祥仝啓　乙

啓文義塾

啓者本塾開設在老閘西首保康里東開張專收貧苦子弟無力從師者皆可入學凡一切書籍紙墨筆硯茶水燈燭等均由本塾備給生徒先以二十人爲額內中倘有聰明子弟可以造就者本塾另延通曉西文之士並教西語西字所有西國紙筆書籍亦由本塾備給凡願學者祈至保康里內太史第曹報名註冊可也　乙

啓文義塾經董告白

春季大跑馬票出售

本行出售外國跑馬票五千號每張一元半張五角四開均可頭彩一千元二彩五百元三彩二百元餘彩甚多俱照前式本行創售有年衆公辦理仕商光顧外埠來信指明上洋英界大馬路西仁大興轉灣全發馬行未士

洽永謹啓　乙

分設銀行

本銀行現於天津分設一行其經理該行之人係米士佛郎克代波威此人即從前在香港本銀行內之副經理也此佈

滙豐銀行啓　甲

發財票

今有英四月票出售每張洋六元半張三元遠處由局寄購原班回件幷選月收兌紅票格外克己此佈棋盤街獲利行啓　乙

元號呂宋票

今售英四月票全張六元分半亦可遠處賜顧信寄申北三馬路老泰興機斜對分設杭城二成參號餘無分支近多假冒務祈仔細　乙

元號啓

得標發財票傍郎地基票

英四月份票出售每張洋六元半張亦售賜顧諸君請至拋球場北首遠地諸翁速托信局來購可也本行並售地基彩票每張價洋七元分半照算　乙

機軍械器出售

啓者本行在滬專辦軍械歷有年矣屢蒙各省各局委辦一切貨價無不相宜近來英國製造之法較前更屬精巧今有新式鋼鐵大砲來福洋鎗大小銅帽粗細火藥挖河機器大小各種俱全倘有貴官紳應需各種各式新至小行親樣面議價目格外公道特此佈聞 甲 三一

同治十三年六月　日

地亞士行啓

西商跑馬票出售

啓者本行創賣跑馬股份票現蒙我國領事給有照會額定五千張每張計洋一元半張亦可分售其得彩數目載明票上頭彩得洋一千元二彩以下共有二百零七號准於華三月十三日兩點鐘開彩購買者俱可觀看決不更期得彩者對同票號八五發現同行拆票請來面議倘蒙賜顧認明本行三馬爲記早來購取外埠由局原班寄奉庶不致悞現去年亦有數家售出跑馬票未開彩惟本行創售有年秉公貿易毫無錯悞特此佈聞上洋河南路三馬路口西商福記洋行應佳能與譯啓 甲 四

遷移告白

英四月第一啓者本行前號已前遷往二馬路禮拜堂隔壁各貴客已前買下貨物請速即出貨省得後來多算搬運之費 甲

壬正月念九日禮和行啓

酒廣召盤

啓者所有線宗醫外國酒店房產地基並一應生財什物現欲出售欲知詳細者請至二擺渡與署面議可也

輿署啓 甲

福泰康呂宋票

英四月票出售價廉大小專收紅票格外克己信札原局回件貴商賜顧請至二馬路南首高照豐廣貨間壁此佈 乙

分設杭城三元坊

本行按月呂宋票出售并收彩票格外公道遠處賜顧由局寄購原班即奉上洋二馬路廣昌 乙

廣裕祥發財票

英四月份呂宋票出售全張洋六元分半亦可外埠寄購原班奉上並收紅票格外公道上海三馬路申報館隔壁 乙

呂宋票

本號開設拋球場西首自運英四月票全張半張均售價照大市外埠賜顧原局帶奉不悞

同和　同福來啓 乙

八寶眼藥

嘗考人之兩眼中該五行而應五臟其珠中瞳子係腎水之精光明燭照全仗瞳神此實人身最關緊要

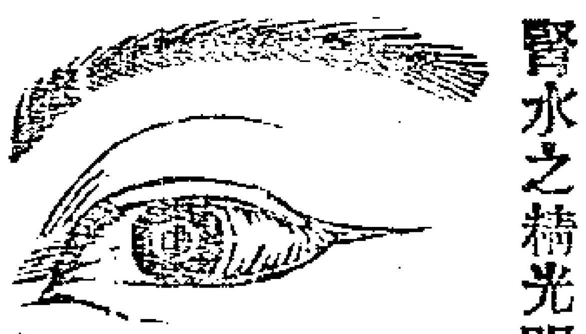

之物或受風寒暑濕初則紅腫羞明眵淚淋漓繼則旋生障翳遮蔽神瞳若不急行醫治必成瞽目而作廢人今本藥房不吝工資精製眼藥無論新舊眼痛以及紅腫昏花生翳攀翳速來購藥立見奇功倘年邁氣血衰因雙目迷糊者常用此藥亦可復明每日約擦數些極宜避風惟藥性猛烈切勿口吞至囑至囑賜顧者須認明本藥房招牌庶不致悞 上洋大馬路老德記藥房謹啓 甲

生髮香水

此香水善固髮使頭顱潤滋生髮之氣凡遇大病後禿髮及小孩患瘡不生只消每日數刷髮根內用藥半月自然新髮叢生豐茂光澤美黑異常緣此香水能除血熱凝滯可使鬢髮長黑並無變白之患故服效双靈凡賜顧者請認招牌不悞 甲

上洋外洋涇橋北大英醫院謹啓

風濕藥酒

風濕一症世人患者不患但治者不得其法一轉延愆以致終身不愈本醫院精製此藥專治風濕各症鮮有不效如膝蓋腿踝肘腕諸骨節腫脹之患半身不遂手足不舒麻木虛腫肌膚拆裂日服此藥酒追風祛濕第一妙藥也賜顧者認明招牌不致有悞

上洋浦灘大英醫院謹啓 甲

萬應吐血藥

吐血乃係總名種類甚夥要時吐出成盆成碗者名曰吐血移時吐出一口者名曰咯血若咳而痰中帶出者名曰嗽血或陽氣過甚或體氣素虧症候各殊陰傷則一如再遷延失治轉成虛癆縱使盧扁復生亦難救治今本藥房精製吐血之藥無論咯血嘔血嗽血凡患吐血者不拘新起遠年照法服之效如應響　仕商賜顧者須認明本藥房招牌庶不致悞　吃法每日服三次每次半調羹半月以後其患自失 甲

上洋大馬路老德記藥房啓

北英貿易火險公司

茲本行在上海經理北英公司保火險事務倘蒙中外客商有貨物及中國房屋欲保者祈請至本行面商保費價目格外相宜特此佈聞

光緒七年十一月 甲

旗昌白

呂宋國普國票出售

英四月份呂宋票出售每張洋六元分半亦可並有二百八十一會普國票出售全張洋四十元分半四開八開均可此票得彩最多貴客光顧請至二馬路九章綢□斜對門購取可也 乙

富昌行啓

呂宋國普國發財票出售

今有英四月份呂宋票每張六元分半均可並有普國二百八十一會票全張四十元分半四開八開任從尊便而此票得彩頗廣倘荷光顧請至棋盤街北首便是遠處由局寄購票即原班奉繳得彩兌現格外克已祈認明招牌不悞

合利行啟 乙

永福源四月票出售

本號遷在棋盤街新造洋房專售逐月呂宋票呂宋烟新式自鳴鐘各款洋貨諸君光顧價極相宜永福源號 乙

建昌生呂宋票

英四月票出售每張六元半張三元須收逐月紅票格外公道遠處由局寄奉鋪在二馬路橫街九章斜對門便是 乙

惠豐行呂宋票

今有英四月份票出售每張價行六元半張三元並收逐月彩票價格外克已倘蒙賜顧請至棋盤街北首此佈 乙

大普國票出售

今有大普國第二百八十一會票出售每張計英洋四十元四開八開均可分售此票得彩甚多如欲買者請來購取可也此佈

和順洋行啓 甲

復泰呂宋票

茲有英四月票出售每張六元分售亦可蒙遠處任商寄購指明信致原班即奉四馬路復泰洋行帳房啓 乙

二月初四日錢洋行情並匯銀票列左

新會劃　七錢三分一厘
本洋　八錢一分三厘
銀拆　一錢六分
洋息　六分
洋拔頭　七錢三分二厘
錢找頭　一千零五十文
貼新　一角
卡錢　一百五十三千文
衣牌　一千一百三十文
銀行現銀票　五先令一辨士零五
又　五先令一辨士一二五
六個月期票　五先令二辨士零五
商人票六個月期五先令二辨士八七五

看書即知戒煙法

此書蒙　克王爺賜章鑒定　倉場督憲宗室鍾鑒　上海道憲沈　賜序最奇者服藥後腹中積滯烟油悉由毛孔而出故能除心癮愈百病增飲食豐容貌冬月手足不冷夏天身體不熱鬢髮黃可轉黑既痊復能種子每兩價銀一兩每癮一錢服丸三兩除根惟藥丸無凸凹形者即係假藥另有孤騷臭藥每料一元三日除根　雀斑藥半元十日退淨　禿髮藥六角半月重生　滿癬等藥二角　癘瀉　目疾等藥一角賜顧者送書一本上海只此一家金陵另有一鋪其餘各省各碼頭並無分舖上海北門外吉祥街如意街金陵城內土街口生生堂同啓 乙

靜安寺萬元森洋酒館

啓者本店今由裴納葛接手專備大菜茶酒點心乃茶可從客便中外式樣并加增細巧點心洋樓上下均有坐場極其清潔若逢知己談心且有靜室較前格外精緻惟大菜要預先予向在英國匯中大酒館歷有年來經理酒館一切精功烹飪比衆不同價巧物美應酬周到留諸公光臨庶不有悞 甲

光緒八年新正元旦日

裴西鑠納葛謹啓

新開同得利呂宋發財票

英四月份票大市概售六元本號初創四遠未及週知暫爲減價一月每張英洋五元八角分售均可今減價仰攀新留紳商光顧是盼遠處局寄購原班即奉無由悞請至棋盤街北首中市朝東門面便是此佈 乙

上洋同得利啓

新開義源洋貨號

本號開設法馬路吉祥街口專辦東西洋貨大呢嗶嘰荷蘭羽毛花素羽紗綿布貴商賜顧其價格外克己先行交易擇吉開張特此佈聞 乙

二月初四日進口船禮拜三

鎮江　輪船　由香港　禪臣行
北京　又　由香港　禪臣行
惇信　又　由寧波　太古公司

初五日出口船禮拜四

江天　輪船　下午往寧波　招商局
日新　又　日往烟台天津　招商局
福和　又　晚往鎮江九江漢口　怡和啓
鎮江　又　晚往香港粵省　禪臣啓
漢陽　又　晚往長江等處　麥邊啓

初六日出口船禮拜五

致遠　輪船　日往香港省城　招商局
江寬　又　日往長江　招商局

初十日出口船禮拜二

布潺　輪船　早往汕頭香港　老太古

十一日出口船禮拜三

特格薩個度喬輪船　天明時往東洋美國等處　三菱公司

中國東洋保海險公司

現在本公司股份定議每一股還銀五兩一錢五分此銀付後各相清訖其銀於本月二十六日起可向匯豐銀行收取所有股份憑單請送至本行給發收條以便持條收銀其票單本行當作爲廢紙

正月二十二日立德洋行啓 甲

英國一品顏料

本行美人牌一品各色顏料由英京李琭士督晏臣祖傳精製中外馳名已久與別家不同如貴客光顧零拆亦可出售無論何色亦可定貨庶不致悞

天祥洋行啓 甲

普國票呂宋票出售

英四月呂宋票出售每張六元分半亦可並售普國第二百八十一會票全張四十元分半四八開均可　貴客光顧請至老巡捕房北首購取

上洋同發行啓 乙

杭城呂宋票

本號出售四月呂宋票每張六元半張三元如得彩即兌現洋遠處由局寄購指明杭城衆安橋下同升坊九和洋藥號內發售台象隣號另剪大小公板清膏炙片倘蒙賜顧格外克已 乙

廣和號啓

煤行遷移

本行老鋪向在法租界彩衣街茲緣虹口潮水順便地堪梁闊今將法界老鋪一併遷至小大橋西境石庫門內開張承蒙各寶號賜顧新請至虹口是處

乙　福昌具啓

添記呂宋票

英四月份票每張六元分半亦可誠恐屢致籌弊今票後添三點字樣圖記貴客信願務宜指明申北九章斜對門此外別無分設寄售併乞細認圖章庶免假冒至囑

乙

諭和將士時與關內外諸臣詳細咨商妥協辦理以仰副 聖主安輯邊隅之至意所有微臣接印日期謹繕摺具陳伏乞 皇太后 皇上聖鑒○再臣行經江蘇河南陝西於徐州遇雪一次西安遇雪一次地方均極安靖麥苗暢茂合併陳明謹 奏軍機大臣奉 旨知道了欽此○○臣殷兆鏞跪 奏爲足疾未痊懇 恩開缺調理事竊臣前因感受寒濕步履維艱蒙 恩賞假兩次先後共二十日今又屆滿未能速痊伏念臣託庇 鴻慈氣體素健一介庸愚歷受 四朝豢養深仁隆天厚地清夜捫心非捐縻頂踵所能上報豈敢以微痾宿疾不思勉效涓埃遽耽安逸自外 生成唯是桑榆暮景痲侍 上齋昧爽趨直隕越時虞況臣衙門職司典禮瞬逢新歲壇廟事繁若再冒昧續假殊懷曠職之慚若竟勉強從公益切愆儀之懼藥石頻投筋骸尚滯合無籲懇 天恩俯准開缺回籍調理俾龍鍾得遂夫餘年實鰲戴難酬於畢世所有微臣懇請開缺下悃伏乞 皇太后 皇上聖鑒謹 奏奉 旨已錄○○順天府片再西城資善堂煖廠收養貧民光緒四年十二月十六日臣衙門奏奉 上諭嗣後每年如有應需接濟之處着順天府屆時酌度情形奏明請 旨等因欽此欽遵本年十月開廠應需粥米三百石業經於八月二十四日奏蒙 恩准賞給在案茲據資善堂紳士翰林院編修朱百遂聯名呈稱該堂自十月開廠以來收養貧民一千二百餘名較上年人數無減照章每日放粥二次計人授食米將告罄際此歲暮嚴寒固未便停止且來春青黃不接之時亦須酌量接濟懇請具奏等情前來臣等查照資善堂設立煖廠收養貧民人數日衆情殷待哺勢不能不籌撫恤現時米將用竣合無仰懇 聖恩俯賜加賞粟米三百石以資接濟而廣 皇仁是否有當謹附片具奏請 旨奉 旨已錄○○劉長佑片 再雲南昭通鎮總兵 麟志因查詢事件調省所遺 鎮篆查有記名總兵准補建雄協副將鄧日勝厚重沈毅堪委前往署理除分檄飭遵外謹附片陳明伏乞 聖鑒謹 奏軍機大臣奉 旨知道了欽此○○奴才恩福跪 奏爲官兵擒獲積年巨寇訊明正法請將出力營弁擇尤懇 恩獎勵以昭激勸恭摺仰祈 聖鑒事竊查同治十三年十一月間賊首李邦興糾衆欲搶大凌河當鋪經錦州佐領興福等督兵迎擊行至石山站義興店住宿賊首李邦興劉萬洪帶領夥賊七八十名突然赶到困住官兵互相攻擊將店門房縱火燒燬槍斃馬賊一名槍傷李邦興並夥賊十餘名均被用馬駝去賊即東竄查點兵陣亡三名受傷三名報經前任將軍都興阿等以帶隊營總禦敵失機專摺參請 旨將候補協領錦州佐領興福拉蘭騎校富伸前二員即行革職並將興福發往軍台効力贖罪仍督飭官兵將此股匪徒悉數拿獲懲辦接奉 諭旨一分飭嚴拿務獲在案光緒七年閏七月二十九日廣寧縣屬雙台子北琉璃河地方有步賊七八人用洋槍放傷一名鏢夫搶去車上銀兩等物一案稟經奴才札飭隣近駐紮練軍右營馬隊都司喬幹臣等派兵購線勒緝旋獲夥犯傳春楊即傳秩予一名並起出原贓寶銀交發審處訊辦究出搶劫鏢車之案同夥七人係李邦興爲首伊與李邦興於同治十三年冬間會在石山站與官兵接仗燒燬店房打傷官兵屬實先將該犯按例正法梟示復飭該營兵等務將首夥各犯悉獲究報茲據設法購線分投蹤緝會同縣委旗兵江東石頭城子緝獲夥犯曹丕得即曹腿子連起獲原贓寶銀一併送廳訊辦前來當飭發審處提訊據李邦興即平西李二供稱伊係永平府灤州民年四十七歲自幼來奉夥同在逃之楊奇士等三十餘人在田莊台一帶地方騎馬搶劫不記次數同治十三年十一月間伊與劉萬洪楊奇士等結夥六十餘人欲搶大凌河當鋪聞官兵在錦州縣石山站義興店內伊等前往困住官兵互相攻擊拒殺官兵三名前打傷數名當被官兵槍斃同夥一名伊亦受有槍傷往東奔逃後聞捕拿緊急伊即散夥回籍將傷養好在關外遊蕩搶刦往來不定本年閏七月間伊由原籍來至田莊台地方與從前同夥認識之傳春楊即傳秩予會遇探知有鏢車拉運銀兩從彼經過伊起意搶奪邀允傳春楊並現獲之曹丕得即曹腿子寶明山張壽嘗洛嘎子打頭同夥七人分持洋鎗鳥鎗等械騎馬於二十九日午後偕至廣寧縣界琉璃河地方見有鏢車八輛伊等上前開放鳥鎗放傷鏢車夫二人即在車上搶得銀兩分卸騾馬騎逃伊分得寶銀八錠將七錠寄存錦縣店內一錠換錢攜回原籍躲避至十月十二在昌黎縣地面被官兵訪獲解至錦縣起出贓銀解省審辦等語質之曹丕得即曹腿子供與該犯脗合當即正法將李邦興等首級傳送犯事各地方懸杆示衆以昭炯戒旋據訪明夥犯寶明山已被船戶許萬福等中途謀害屬實奴才覆查李邦興本係大股馬賊著名匪首前因拒殺官兵奉 旨飭拿乃出沒無常乘機搶刦漏網多年未能就獲茲復糾夥搶奪鏢車銀兩用鳥槍放傷鏢夫幸被官兵擒獲訊明正法實爲地方除一大害該官兵等設法購線跟蹤追捕往返數千里不辭勞苦不避艱險核其勞績與尋常獲盜不同實屬異常出力自應擇尤保獎合無仰懇 天恩俯准將花翎遊擊銜儘先都司喬幹臣免補都司以遊擊儘先補用六品藍翎儘先千總楊建春免補千總以守備儘先補用佐領銜儘先防禦驍騎校春閏免補驍騎校以防禦儘先補用六品頂戴儘先經制外委史德潤以把總儘先補用並 賞戴藍翎六品頂戴儘先把總張還發六品頂戴外委楊福榮均請 賞戴藍翎以昭激勸除將出力稍次各員飭營務處存記另行核獎並仍嚴緝餘犯務獲究報外所有官兵擒獲積年巨寇請將出力員弁擇尤獎勵緣由理合恭摺具奏伏乞 皇太后 皇上聖鑒再廣寧縣琉璃河鏢車被搶一案現已獲犯過半兼獲盜首旗民地方各官應請免其議處合併聲明謹 奏軍機大臣奉 旨喬幹臣等均著照所請獎勵該部知道欽此○○陝西巡撫臣馮譽驥跪 奏爲祈雨靈應懇 恩頒發匾額以答 神庥而順輿情恭摺仰祈 聖鑒事竊查鳳翔府屬郿縣境內有太白山一名惇物山即禹貢所云終南惇物是也高二百九十里山頂建廟供奉 太白神像三尊歷代久著靈異至乾隆五年始行奏請列入陝西祀典嗣於三十九年經前撫臣畢沅以有禱輒應奏蒙 賞加封號昭靈普潤太白山之神四十三年復經畢沅以禱雨有驗奏蒙 恩頒 御書金精靈澤四字匾額暨 御製詩一章敬謹懸挂遵守在案嗣後郿邑及附近鄰縣凡有祈禱屢著靈奇本年入伏後郿縣遇旱兼旬禾苗將槁民心惶懼望澤孔殷經該署知縣會同教官典史於閏七月初六日率領紳民親詣山頂 太白神前虔求雨澤甫經下山半途即得雷雨迨至回城甘霖大沛逾兩晝夜四境同霑秋勃禾興西成獲慶嗣連番霑潤二麥播種及時羣情實深寅感據該縣紳民合詞恭懇稟請 頒發匾額等情據該縣府詳經藩司王思沂核明具詳請奏前來臣查各省廟祀正神實能禦災捍患有功德於民者歷經各省督撫臣奏蒙 俞允頒給匾額欽遵有案伏查陝省地居西土太白山上應金星鎮於西位故太白靈祇實爲陝省福神不但郿縣及旁近地方受茲庇蔭即省垣設壇祈雨歷經委員虔赴 太白神廟前靈池取水無不有感斯通靈應如響本年入伏後郿縣秋季亢旱經該縣詣山禱雨甘澍立臻幸獲有秋接濟民食洵屬禦災捍患功德及民合無仰懇 天恩頒發匾額一方由臣祗領轉發該縣敬謹摹製懸挂山頂 昭靈普潤太白山神廟內以答 神庥而順輿情理合恭摺具陳伏乞 皇太后 皇上聖鑒訓示謹奏奉 旨已錄